Événements
les affaires

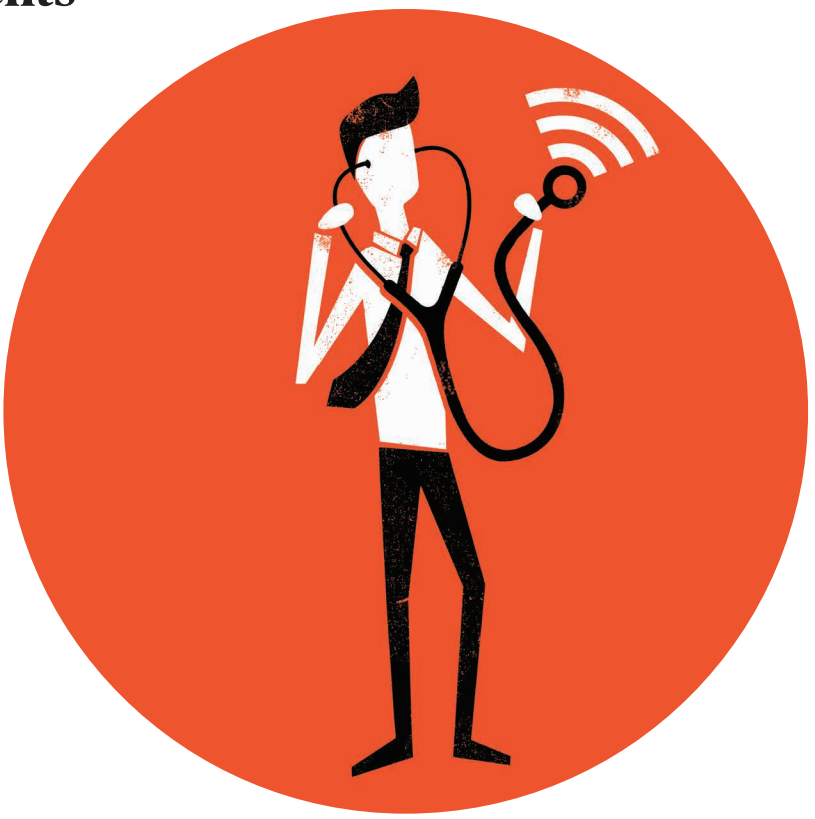

Sommet sur la santé

Intégrer l'innovation dans le système public : solution pour accroître l'efficacité

18 juin 2015
Montréal

BÉNÉFICIEZ DE L'EXPÉRIENCE DE

Biomérieux • CHU Sainte-Justine • Cirano
Conseil des entreprises privées en santé et mieux-être (CEPSEM) • Diabète Québec
Hôpital Général Juif de Montréal • Institut de l'oeil des Laurentides
Institut national d'excellence en santé et services sociaux
Les sociétés canadiennes de technologies médicales (MEDEC)
Ordre des infirmières et infirmiers du Québec • Pfizer
Réseau-Sélection • RX&D • Telus Santé

Jusqu'à 300$* de rabais avant le 23 avril
* EN MENTIONNANT LE CODE PROMO WEB

www.lesaffaires.com/evenements/sante ou 514 392-4298

En collaboration avec: TELUS | SANTÉ MD L'information pour la vie.

Avec le soutien de: CEPSEM Conseil des entreprises privées en santé et mieux-être · MEDEC CANADA'S MEDICAL TECHNOLOGY COMPANIES LES SOCIÉTÉS CANADIENNES DE TECHNOLOGIES MÉDICALES · R&D

Événements
les affaires

Jusqu'à 300 $* de rabais
avant le 23 avril
CODE PROMO requis

Sommet sur la santé

Intégrer l'innovation dans le système public : solution pour accroître l'efficacité

18 juin 2015
Montréal

Le système des soins de santé du Québec est en **pleine transformation**.

Serait-ce là une occasion privilégiée d'intégrer de nouvelles technologies, des innovations et de nouvelles façons de faire pour accroître encore plus l'efficacité du réseau ?

Médecine 3.0, télémédecine, Internet des objets, dossiers médicaux électroniques, suivis cliniques intelligents, médecine personnalisée, livraison de services mixtes ; les innovations dans le secteur de la santé évoluent à un rythme jamais vu.

C'est sans compter le fait que les citoyens et les patients ont désormais accès sur les tablettes, les téléphones et les montres à une panoplie d'applications qui recueillent en temps réel une multitude de données sur leur état de santé.

Au moment où nous avons accès à des **innovations** des plus **performantes**, devrait-on en profiter pour intégrer de **nouvelles façons** de faire afin d'offrir des services de santé de qualité et d'assurer un accès universel aux soins ?

Le Sommet sur la santé organisé par les Événements *Les Affaires* sera l'occasion d'étudier des exemples d'innovations mis en place par des gestionnaires visionnaires du réseau des soins de santé et de mesurer leur performance notamment du point de vue de la qualité des soins, des finances et de l'intégration aux pratiques de l'établissement.

Ne manquez pas ce premier rendez-vous, au cours duquel il nous sera donné de réfléchir collectivement à l'efficacité de notre système de soins de santé.

Au plaisir de vous y rencontrer !

Frédéric Dumais
Gestionnaire de projets, contenu
Événements *Les Affaires*

5 bonnes raisons de participer

- **Découvrez des démarches de gestionnaires du secteur public qui ont intégré des technologies au profit des patients et du système de santé**
- **Découvrez des solutions qui facilitent les échanges d'information, la coopération et la coordination entre les patients, les professionnels et les équipes traitantes**
- **Rencontrez des gestionnaires qui ont misé sur l'innovation et qui obtiennent un rendement de leur investissement intéressant**
- **Voyez comment mesurer la performance de certains établissements**
- **Réseautez avec des acteurs des secteurs publics et privés de la santé**

Apprenez dans l'action! Participez aux ateliers pratiques du 19 juin.

Inscription : lesaffaires.com/evenements/sante ou 514 392-4298

Conférence

jeudi 18 juin 2015

8 h 00 ACCUEIL DES PARTICIPANTS

8 h 30 MOT DE BIENVENUE

René Vézina
Chroniqueur et blogueur
LES AFFAIRES

8 h 45 TABLE RONDE

Le système public de soins de santé du Québec : à la recherche de solutions

Michel Clair
Membre du CA, **CEPSEM**
et président, **GROUPE SANTÉ SEDNA**

Joanne Castonguay
Vice-présidente adjointe
CIRANO

Benoît Larose
Vice-président, Québec
LES SOCIÉTÉS CANADIENNES DE TECHNOLOGIES MÉDICALES (MEDEC)

Frédéric Alberro
Directeur Québec
RX&D

- La forte progression des dépenses dans le secteur de la santé peut-elle être soutenue à long terme ?
- Où se situe le système public de soins de santé du Québec en comparaison au reste du monde en matière d'adoption des innovations liées aux systèmes de soins de santé ?
- Quelles sont les difficultés d'acquisition des nouvelles technologies pour les gestionnaires du système de soins de santé ?
- Comment favoriser l'adoption d'innovations qui permettraient également un rendement de l'investissement intéressant pour l'ensemble du système public ?
- Un mode de financement par activité du système public favoriserait-il l'adoption des innovations et des technologies de pointe ?

9 h 45 PRÉSENTATION

L'adoption des innovations et des nouvelles pratiques dans le système public des soins de santé : la vision de l'INESSS

Luc Boileau
Président-directeur général
INSTITUT NATIONAL D'EXCELLENCE EN SANTÉ ET SERVICES SOCIAUX

L'INESSS a pour mission de promouvoir l'excellence clinique et l'utilisation efficace des ressources dans le secteur de la santé et des services sociaux. L'institution évalue notamment les avantages cliniques et les coûts des technologies, des médicaments et des interventions dans le secteur des soins de santé et de services sociaux.

- Quelle sera la contribution de l'INESSS dans le contexte de l'importante réforme du système de santé et de services sociaux ?
- À quoi s'attend-on de l'INESSS en matière de leadership dans le grand « chantier sur la pertinence clinique » ?
- Comment l'INESSS ajustera-t-il ses processus pour favoriser les innovations, particulièrement celles qui émergent des entreprises du Québec ?

10 h 15 PAUSE RÉSEAUTAGE

10 h 45 ÉTUDE DE CAS

L'implantation des innovations dans un centre hospitalier : la démarche innovante du CHU Sainte-Justine

Fabrice Brunet
Directeur général
CHU SAINTE-JUSTINE

Doté d'une véritable démarche d'implantation des innovations, l'établissement est passé maître dans l'examen des besoins de ses équipes. Voyez comment il a réussi à implanter les innovations et pour en mesurer les impacts, en termes de performance, de qualité de soins, d'efficience des équipes, etc.

Découvrez cette démarche inspirante et transposable mise en place depuis six ans.

- Comment préparer les équipes à recevoir et à implanter les innovations dans l'établissement ?
- Comment la mesure en continu de la performance des innovations permet-elle une meilleure prise de décisions ?
- Faciliter la gestion du changement et réduire les coûts de prestation de services ?

11 h 30 PRÉSENTATION DE TELUS SANTÉ

Paul Lepage
Président
TELUS SANTÉ

12 h 00 DÎNER OFFERT PAR TELUS SANTÉ

13 h 30 ÉTUDE DE CAS INTERNATIONALE

Intégration des innovations dans les systèmes de santé : l'expérience internationale de bioMérieux

Alain Pluquet
Directeur de l'Unité Innovation et Systèmes
BIOMÉRIEUX

Acteur d'envergure mondiale dans le domaine du diagnostic *in vitro* depuis 50 ans, bioMérieux mène des activités dans plus de 150 pays. L'entreprise offre des solutions de diagnostics (réactifs, instruments et logiciels) qui déterminent l'origine d'une maladie ou d'une contamination.

Dans le domaine de l'innovation, bioMérieux s'appuie sur des collaborations multidisciplinaires et internationales afin de proposer aux cliniciens des tests à forte valeur médicale et augmenter l'efficacité du laboratoire pour un rendu des résultats toujours plus rapide.

14 h 15 ÉTUDE DE CAS

Le système public de santé en Ontario : des choix audacieux et novateurs

- Qu'est-ce qui explique l'efficacité des soins de première ligne ?
- Comment s'articule la prestation des soins de santé en collaboration avec les cliniques et OBNL ?
- Comment le gouvernement fait des choix pour réduire les coûts totaux du système public de soins de santé ?

Consultez notre site web pour connaître le développement du programme : lesaffaires.com/evenements/sante

14 h 45 PAUSE RÉSEAUTAGE

15 h 15 ÉTUDE DE CAS

Des gestionnaires novateurs… des pratiques et des innovations éprouvées

Stéphane Bédard
Directeur général
INSTITUT DE L'ŒIL DES LAURENTIDES

Martin Boileau
Président, cofondateur
INSTITUT DE L'ŒIL DES LAURENTIDES

Anne Lemay
Directrice générale adjointe et responsable de la performance
HÔPITAL GÉNÉRAL JUIF DE MONTRÉAL

Au sein du système de santé québécois, des gestionnaires novateurs ont accru l'efficacité de leur établissement et facilité les liens avec les multiples intervenants.

- Le rendement de l'investissement de nouvelles prestations de soins pour le système public sur les plans financier, de la gestion des RH, de la qualité des soins et de la réduction du stress des patients ;
- De nouveaux modèles d'affaires qui mettent à profit les technologies les plus innovantes et qui peuvent compléter l'offre du système public de santé ;
- Quels indicateurs certains établissements utilisent-ils pour se mesurer en temps réel et pour améliorer l'efficacité de leurs activités ?
- La démarche qui permet d'assurer une planification stratégique qui vise à mesurer les coûts par activité et l'amélioration du rendement.

16 h 00 ÉTUDE DE CAS

Innovations et nouvelles pratiques : regards sur l'avenir

François Bastien
Directeur des ventes, Santé
TELUS SANTÉ

Ghislain Boudreau
Vice-président, affaires publiques
PFIZER

Gyslaine Desrosiers
Consultante et présidente-directrice générale
ORDRE DES INFIRMIÈRES ET INFIRMIERS DU QUÉBEC (1992 À 2012)

Serge Langlois
Président-directeur général
DIABÈTE QUÉBEC

Luc Lepage
Vice-président Santé
RÉSEAU-SÉLECTION

Télémédecine, objets connectés, capteurs en temps réel, médecine personnalisée, prestations de services déléguées, infirmières praticiennes spécialisées, les innovations prendront de plus en plus d'importance dans le secteur des soins de la santé.

- Quelles sont les conditions de réussite de ces innovations et des nouvelles pratiques médicales ?
- Comment mettre à profit de nouvelles approches de traitements et de suivis et comment s'assurer que le système public les intègre ?
- Comment tendre vers une médecine personnalisée ?
- Comment faire la preuve de l'efficacité des médicaments et des technologies en continu ?
- Comment placer le patient au cœur des processus de traitement et de suivis ?
- Comment responsabiliser le patient et comment l'équiper pour qu'il prenne sa santé en main ?

17 h 15 MOT DE CLÔTURE

Ateliers pratiques

vendredi 19 juin 2015

8 h 30 ACCUEIL DES PARTICIPANTS

9 h 00 ATELIER A

Outils novateurs d'optimisation des soins aux patients en soins de première ligne

Guylaine Chabot
Vice-présidente, affaires stratégiques et communications
GROUPE CONCERTO

Alain Larouche
Président, affaires corporatives
GROUPE CONCERTO

Dans le contexte de la réforme du réseau de soins de santé, alignez l'offre de soins de vos établissements sur les résultats et les coûts des services. Implantez des méthodes rigoureuses de coordination et de prestation de soins afin d'accroître l'efficacité des processus dans vos établissements (plans d'actions pour les patients et les professionnels, trajectoires de soins informatisées, diminution du recours aux urgences et aux hospitalisations, etc.).

Établissez des alliances stratégiques afin de dégager des gains d'efficacité, en évitant notamment le recours aux ressources « lourdes » comme les soins d'urgence et l'hospitalisation.

Objectifs de l'atelier :
- Grâce à des exemples concrets, voyez comment utiliser des outils validés, standardisés et intégrés, conçus et déjà déployés au Québec, pour catégoriser les clientèles, personnaliser les soins, uniformiser les processus et les pratiques, coordonner les interventions et intégrer les services ;
- Établissez des indicateurs de performance et mesurez une information détaillée pour soutenir vos prises de décisions ;
- Gérez le changement, et assurez-vous de mettre à profit l'interdisciplinarité de vos équipes.

Pourquoi participer ?
- Pour réduire les coûts et améliorer l'accès à des services de santé intégrés, continus, bien coordonnés et de qualité ;
- Pour profiter de la réforme actuelle du réseau public de soins de santé afin de revoir les façons de faire et d'accroître les gains d'efficacité des établissements.

ou

9 h 00 ATELIER B

Innover dans les soins de santé : par où commencer pour développer une stratégie efficace

Patrick Sirois
Président et chef de la direction
TRIODE – SRATÉGIE DE PRODUIT

Dans le contexte de réforme du réseau de soins de santé que mène actuellement le gouvernement du Québec, l'innovation est aussi essentielle que controversée. Les cultures d'organisation capables de se réinventer et d'intégrer aisément les innovations sont rares. Cet atelier pratique, qui s'articule autour d'études de cas et d'exercices, vous fournira les outils et techniques nécessaires pour penser différemment, déceler les nouvelles occasions et concevoir des solutions innovantes susceptibles d'améliorer l'efficacité du réseau public de soins de santé.

Découvrez notamment comment GE Healthcare et la Clinique Mayo réussissent à innover et à accroître l'efficacité des traitements tout en restant centrés sur leurs patients et leurs employés.

Quelle que soit la nature de l'organisation (publique ou privée), quels que soient le poste ou le niveau organisationnel, le processus d'innovation devrait toujours commencer par la compréhension des besoins et l'évaluation des problèmes. Au cours de cet atelier, vous apprendrez à mieux cerner les occasions d'innovation, à prendre les mesures nécessaires pour les développer, et surtout, à les mettre en œuvre dans votre organisation.

Objectifs de l'atelier :
- Découvrir les réflexes liés à l'innovation, et apprendre à les appliquer au quotidien ;
- Comprendre les étapes clés pour faire qu'un besoin (un problème) devienne une occasion, et aboutisse finalement à un projet d'innovation (nouveau produit, nouvelle technologie ou nouveau service, etc.) ;
- Échanger avec d'autres participants issus d'organismes publics et privés pour enrichir votre réflexion.

Pourquoi participer ?
- Pour expérimenter des outils et analyser des exemples concrets ;
- Pour structurer votre démarche d'innovation grâce à une démarche qui mise sur les résultats ;
- Pour accélérer l'innovation dans votre organisation.

12 h 00 FIN DES ATELIERS

À PROPOS DE TELUS | SANTÉ
L'information pour la vie.

TELUS Santé est un chef de file dans le domaine des télésoins, des dossiers de santé électroniques (DSE), des dossiers médicaux électroniques (DME), des dossiers de santé personnels (DSP), de la gestion de pharmacie et de la gestion des demandes de règlement. Ses solutions permettent aux autorités de santé, aux médecins, aux autres fournisseurs de soins, aux patients et aux consommateurs de mettre la puissance de l'information au service de la santé.

Sommet sur la santé

Jusqu'à 300 $* de rabais avant le 23 avril
CODE PROMO requis

PRIX SECTEUR PUBLIC

Je souhaite m'inscrire à :	Prix promotionnels - CODE PROMO requis* jusqu'au 23 avril	Prix promotionnels - CODE PROMO requis* jusqu'au 21 mai	Prix réguliers
18 JUIN Conférence	● 595 $	● 695 $	● 795 $
19 JUIN Atelier A ou B	● +295 $	● +345 $	● +395 $

PRIX SECTEURS PRIVÉ ET PARAPUBLIC

Je souhaite m'inscrire à :	Prix promotionnels - CODE PROMO requis jusqu'au 23 avril	Prix promotionnels - CODE PROMO requis jusqu'au 21 mai	Prix réguliers
18 JUIN Conférence	● 795 $	● 895 $	● 995 $
19 JUIN Atelier A ou B	● +395 $	● +445 $	● +495 $

Veuillez prendre note que les ateliers ne peuvent pas être vendus individuellement. Ces activités sont offertes uniquement à l'achat de la conférence.

*** Pour bénéficier des prix promotionnels vous devez mentionner le CODE PROMO WEB.**

Prochainement

9 AVRIL — **Adjointes administratives**
Positionnez-vous en tant que partenaire stratégique et crédible, et maîtrisez votre environnement

14 AVRIL — **Gestion de la réputation**
Protégez et valorisez votre actif stratégique

12 MAI — **Planification de la relève**
Propulsez votre démarche pour développer et mobiliser vos meilleurs talents

13 MAI — **Femmes Leaders**
Passez de gestionnaire à visionnaire

CONTACTEZ-NOUS :

T 514 392-4298 ou 1 855 392-4298 evenements@tc.tc

ÉCHANGEZ SUR NOS COMMUNAUTÉS EN LIGNE :

Suivez-nous sur Twitter : **@la_evenements**
#LesAffaires

Administration publique – Les Affaires Événements

FSC www.fsc.org RECYCLÉ Papier fait à partir de matériaux recyclés FSC® C011825

Invitez vos collègues et profitez de rabais avantageux !

3 à 4 personnes → 20 %
5 personnes et + → 30 %

Rabais applicable sur les prix réguliers, non-cumulables aux prix promotionnels.

Cet événement s'adresse aux :

Système de soins de santé : ministère de la Santé et des Services sociaux, Conseil du Trésor, ministère de l'Économie, de l'Innovation et des Exportations, CISSS, établissements de santé, cliniques, GMF, etc.

- cadres supérieurs de la fonction publique
- directeurs affaires médicales
- directeurs des opérations
- directeurs des ressources humaines
- directeurs des TI

Entreprises privées du secteur de la santé

- PDG
- VP développement des affaires
- chefs génie biomédical
- gestionnaires des technologies
- gestionnaires des TI

Inscrivez-vous en ligne :

lesaffaires.com/evenements/sante

OPPORTUNITÉS DE COMMANDITES

Cette conférence peut vous fournir une occasion unique de visibilité auprès de décideurs dans ce domaine et d'exposer vos produits et services.

Plusieurs forfaits de commandites sont disponibles : cocktail, exposant, petit-déjeuner...

Pour plus d'information, communiquez avec Patrick Savoy à patrick.savoy@tc.tc ou 514 290-0159.

MODALITÉS D'INSCRIPTION

Les prix promotionnels sont valides jusqu'au 23 avril et 21 mai 2015 inclusivement en mentionnant votre code promo. Ces prix promotionnels ne sont pas cumulables aux rabais de groupe. Les frais de participation comprennent la documentation de la conférence, le repas du midi et des collations et boissons aux pauses-café selon votre inscription. Notez que vous ne pouvez participer à cette conférence que si vous effectuez votre paiement au plus tard le jour même de la conférence. Vous pouvez vous inscrire par téléphone ou en ligne, par chèque ou par carte de crédit Visa ou Master Card. Veuillez faire parvenir votre chèque à l'ordre de MÉDIAS TRANSCONTINENTAL SENC, en indiquant votre numéro de facture, à l'adresse suivante : 400, avenue Ste-Croix, Suite 300, Montréal (Québec) H4N 3L4.

UNE POLITIQUE D'ANNULATION FLEXIBLE

Toute demande d'annulation doit obligatoirement être envoyée par courriel à evenements@tc.tc au plus tard dix jours ouvrables avant l'événement pour remboursement. Le fait de ne pas participer à la conférence ne vous libère en aucune façon de l'obligation d'acquitter les frais exigibles. Cependant, vous pouvez en tout temps vous faire remplacer par une personne de votre choix en nous en avisant par écrit. Les organisateurs se réservent le droit de modifier en tout ou en partie la programmation, et ce, sans préavis.

LIEU DE LA CONFÉRENCE

Centre-ville de Montréal

PARTICIPANTS DU QUÉBEC

Le coût de la formation peut constituer une dépense de formation admissible en vertu de la Loi favorisant le développement et la reconnaissance des compétences de la main-d'œuvre.